

# MONTHLY MEMBERSHIP PROGRESS REPORT

장소 REPUBLIC OF KOREA

District 356 D

Results as of: 3/31/2022

클럽			
결과- 2021-2022			
사분기	신생클럽 목표	신생클럽	해산된 클럽
7월/8월/9월	1	2	0
10월/11월/12월	1	0	0
1월/2월/3월	1	0	0
4월/5월/6월	0	0	0

회원 1인당			
결과- 2021-2022			
사분기	회원 순증가 목표	실제 회원증강	실제 퇴회 회원 수(전출입 포함)
7월/8월/9월	120	190	81
10월/11월/12월	140	51	94
1월/2월/3월	120	48	33
4월/5월/6월	100	0	0

목표 및 누적 신생클럽 수

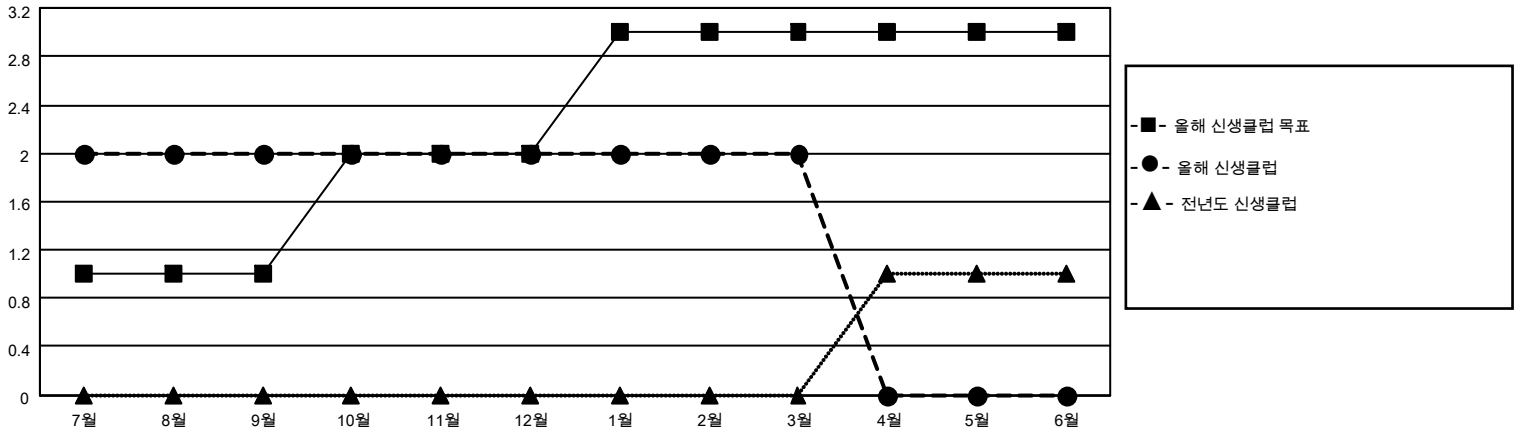

목표 및 누적 회원수

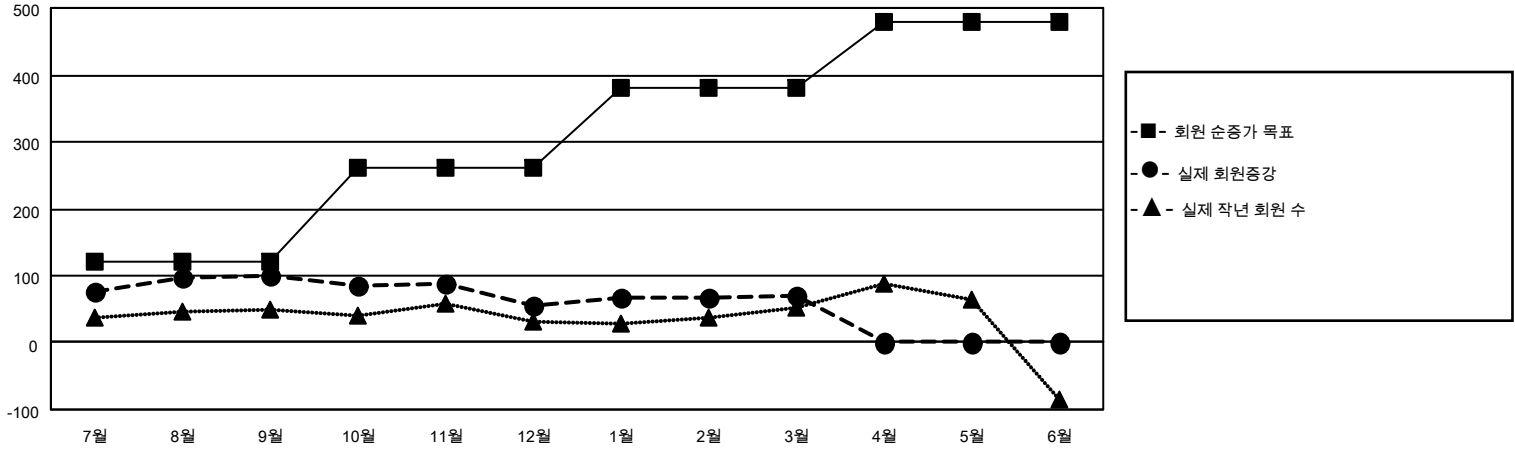

해산된 클럽: 0	1명 이상의 신입회원을 등록한 62 CLUBS OF 107	<b style="text-align: center;">성별 분포</b> 남성 3,041 (81.11%) 여성 708 (18.89%) NON BINARY 0 (0.00%) PREFER NOT TO ANSWER 0 (0.00%)										
<table border="1" style="width: 100%; border-collapse: collapse;"> <thead> <tr> <th colspan="2" style="text-align: left;">퇴회회원</th> </tr> </thead> <tbody> <tr> <td style="width: 70%;">작고</td> <td style="text-align: right;">12</td> </tr> <tr> <td>클럽해산</td> <td style="text-align: right;">0</td> </tr> <tr> <td>기타</td> <td style="text-align: right;">196</td> </tr> <tr> <td><b>합계</b></td> <td style="text-align: right;"><b>208</b></td> </tr> </tbody> </table>	퇴회회원		작고	12	클럽해산	0	기타	196	<b>합계</b>	<b>208</b>	<a href="#">누적 회원 데이터를 확인하시려면 여기에 클릭하십시오.</a>	가족 단위 회원 총수 254  회비 절반을 지불하는 가족회원 133
퇴회회원												
작고	12											
클럽해산	0											
기타	196											
<b>합계</b>	<b>208</b>											